CÁTEDRA DE SUSTENTABILIDAD UC

30 Julio 2019

Líneas de Trabajo

DOCENCIA

Generar oportunidades de formación interdisciplinarias, articuladas y a todo nivel asesorando en cambios curriculares y apoyando la formación de profesores. Diseñar cursos nuevos, generar minors, majors y cursos de postgrado.

INVESTIGACIÓN

Articulación de nodos de investigación en torno a los ODS, promover investigación en áreas prioritarias y búsqueda de oportunidades de financiamiento en investigación interdisciplinaria.

VINCULACIÓN CON EL MEDIO

Museo del mañana, apoyo a organizaciones gubernamentales y/o comunitarias en la implementación de la Agenda 2030, desarrollo de seminarios, difusión de temas de Sustentabilidad hacia interior de la UC.

DESAFÍO

Volcar el quehacer académico a que la UC contribuya efectivamente a enfrentar la crisis socio ambiental

PASOS DECISIVOS

Aprobación del cambio en la formación general

Curso obligatorio de sustentabilidad y ecología integral

DOCENCIA

Diseño e implementación de SUS1000, curso que instruye, conmueve e inquieta desde una óptica interdisciplinaria

Docencia

SUS1000 - Curso mínimo parte del nuevo modelo de formación general

Acompañamiento a unidades para incorporación de la sustentabilidad en sus programas de formación.

- Fondedoc - Nutrición
- Jornada de Educación Parvularia

Major en Desarrollo Sustentable

En conjunto con sede Villarrica

- **SUS2000** - Cursos de profundización - Nuevos y antiguos
- **SUS2001** - Sistemas alimentarios regenerativos - Agronomía / Sociología / Nutrición

Diversas oportunidades para las unidades académicas de adherir a la sustentabilidad e incorporar en sus actividades docentes.

SUS3000 - Curso introductorio para postgrados - Una versión realizada en MBA

SUS1000 Sustentabilidad

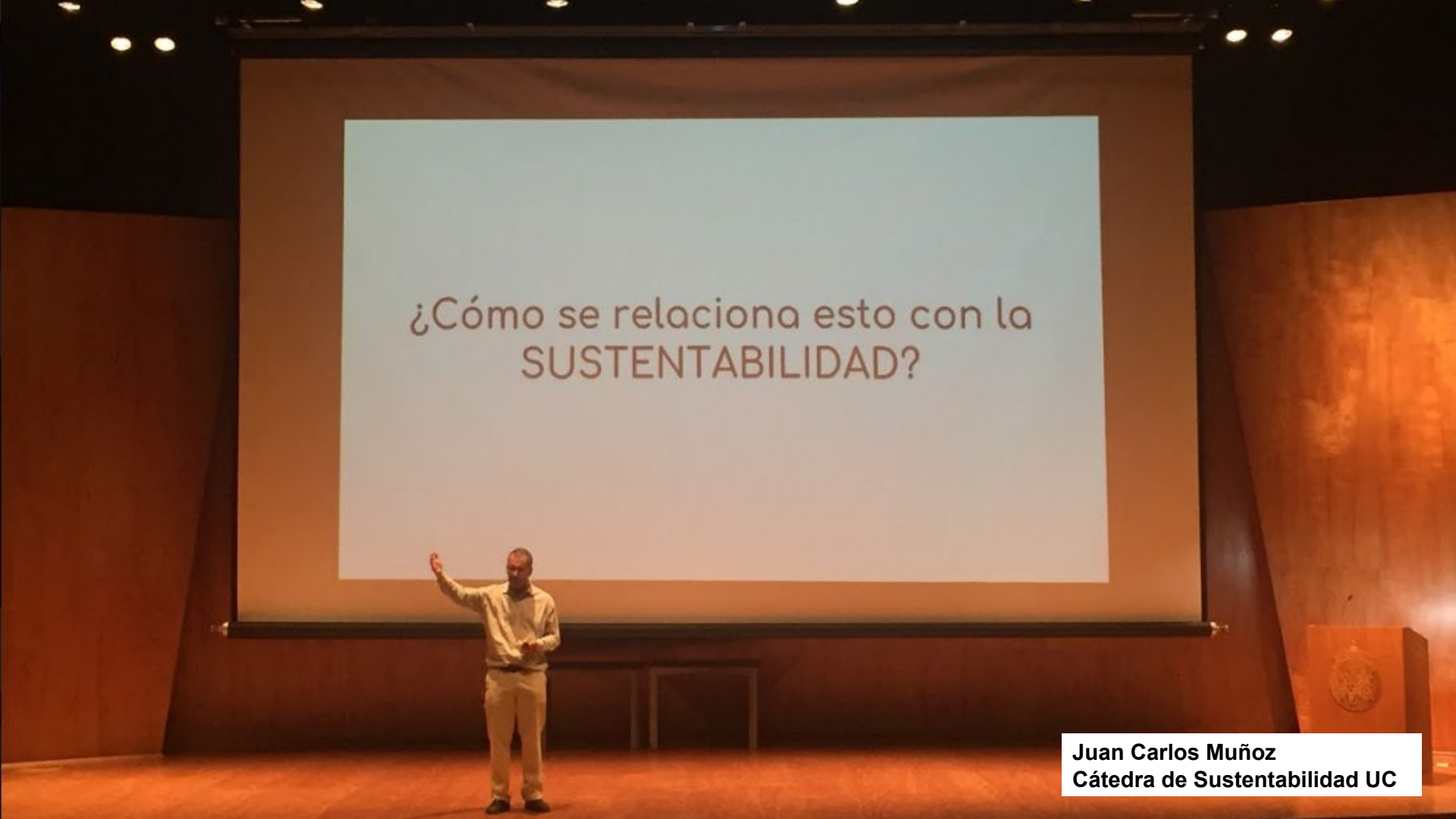

Juan Carlos Muñoz
Cátedra de Sustentabilidad UC

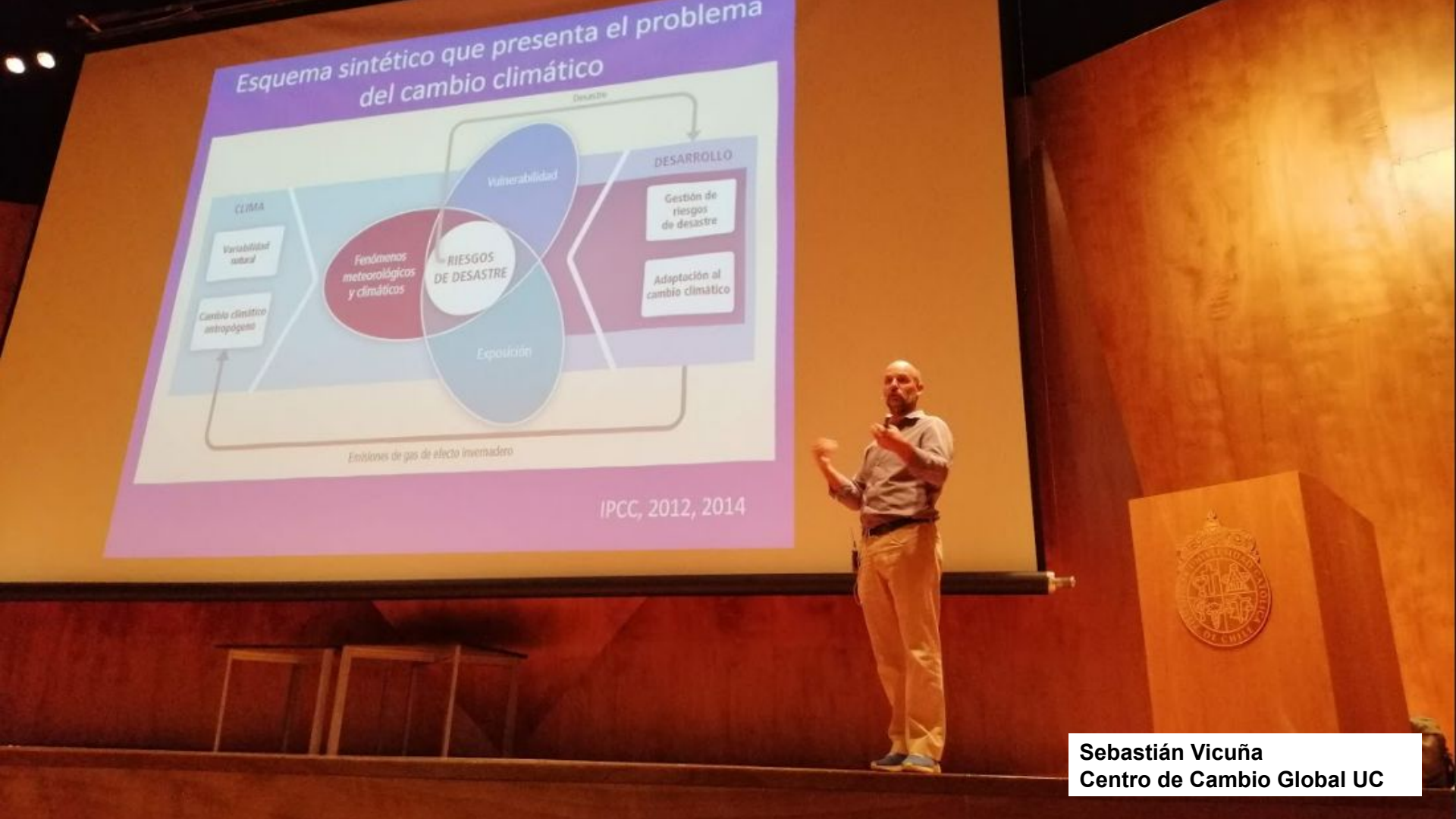

Sebastián Vicuña
Centro de Cambio Global UC

Claudia Lira
Instituto de Estética UC

Alejandra Meneses
Facultad de Educación UC

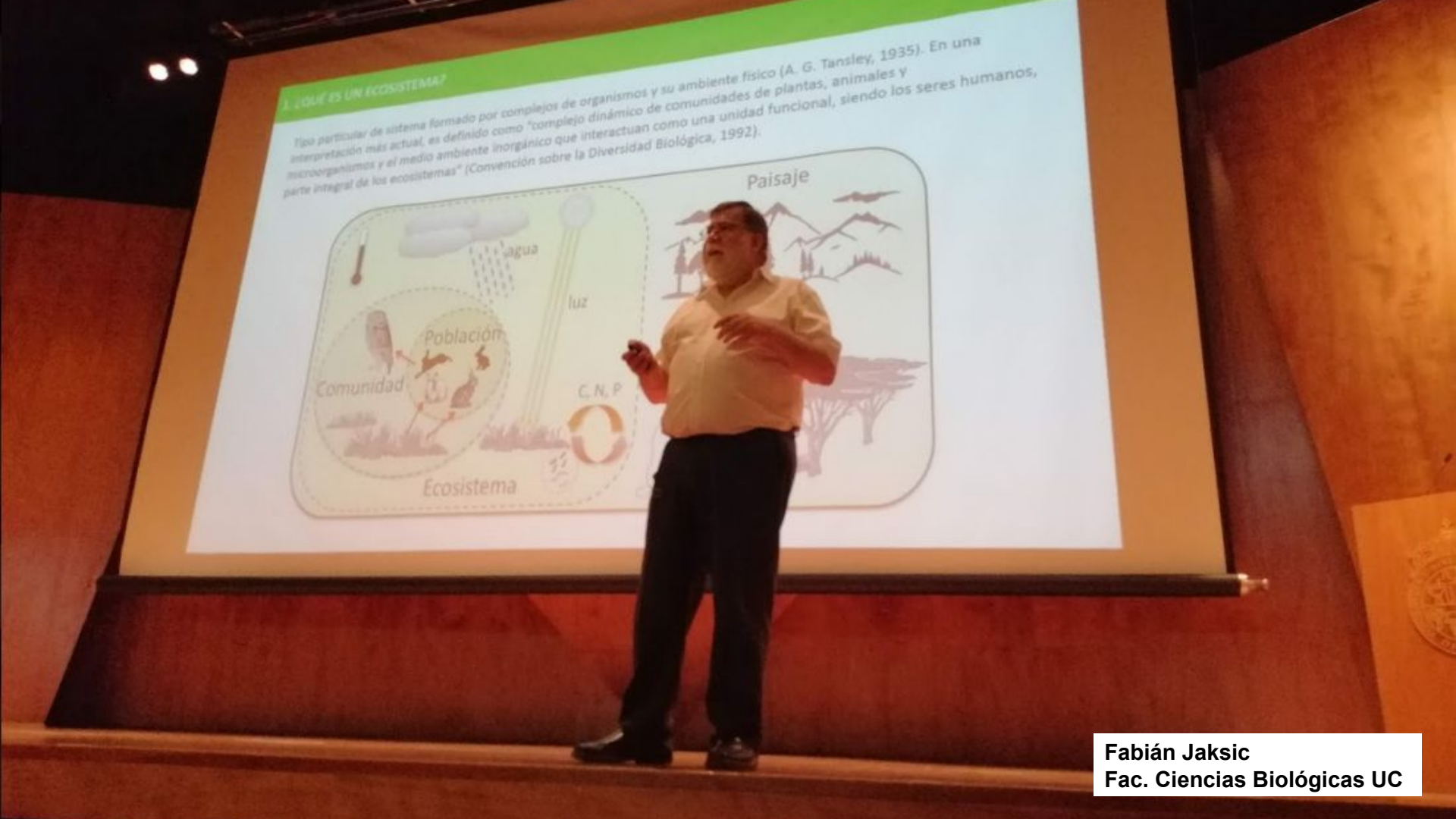

Fabián Jaksic
Fac. Ciencias Biológicas UC

Manuel Tironi
Instituto de Sociología UC

Lake Sagaris
CEDEUS UC

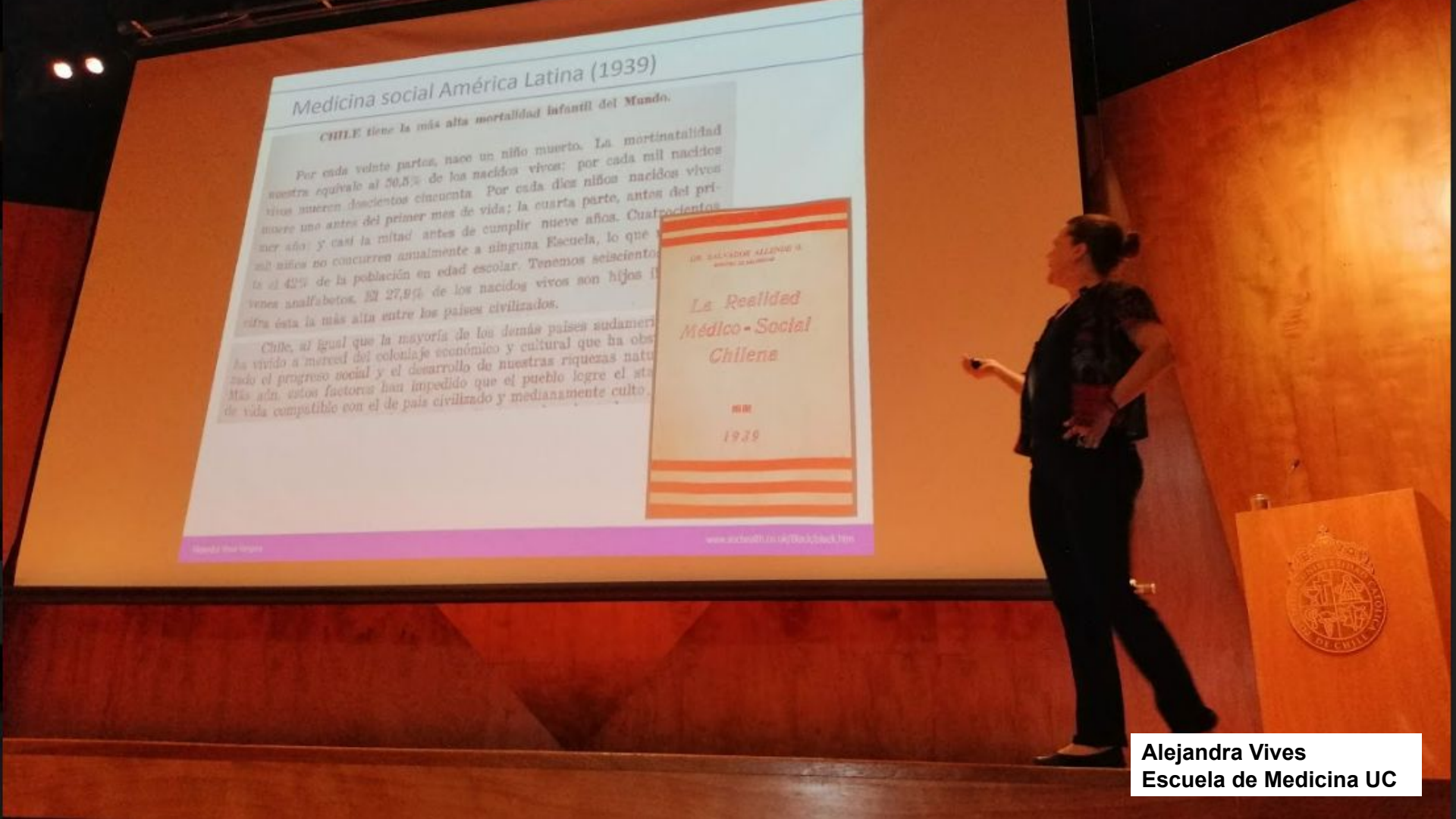

Alejandra Vives
Escuela de Medicina UC

Osvaldo Larrañaga
Escuela de Gobierno UC

Hermana Nelly León
Capellana Centro Penitenciario Femenino San Joaquín

Juan Carlos de la Llera
Facultad de Ingeniería UC

Alejandra Wolff
Escuela de Arte UC

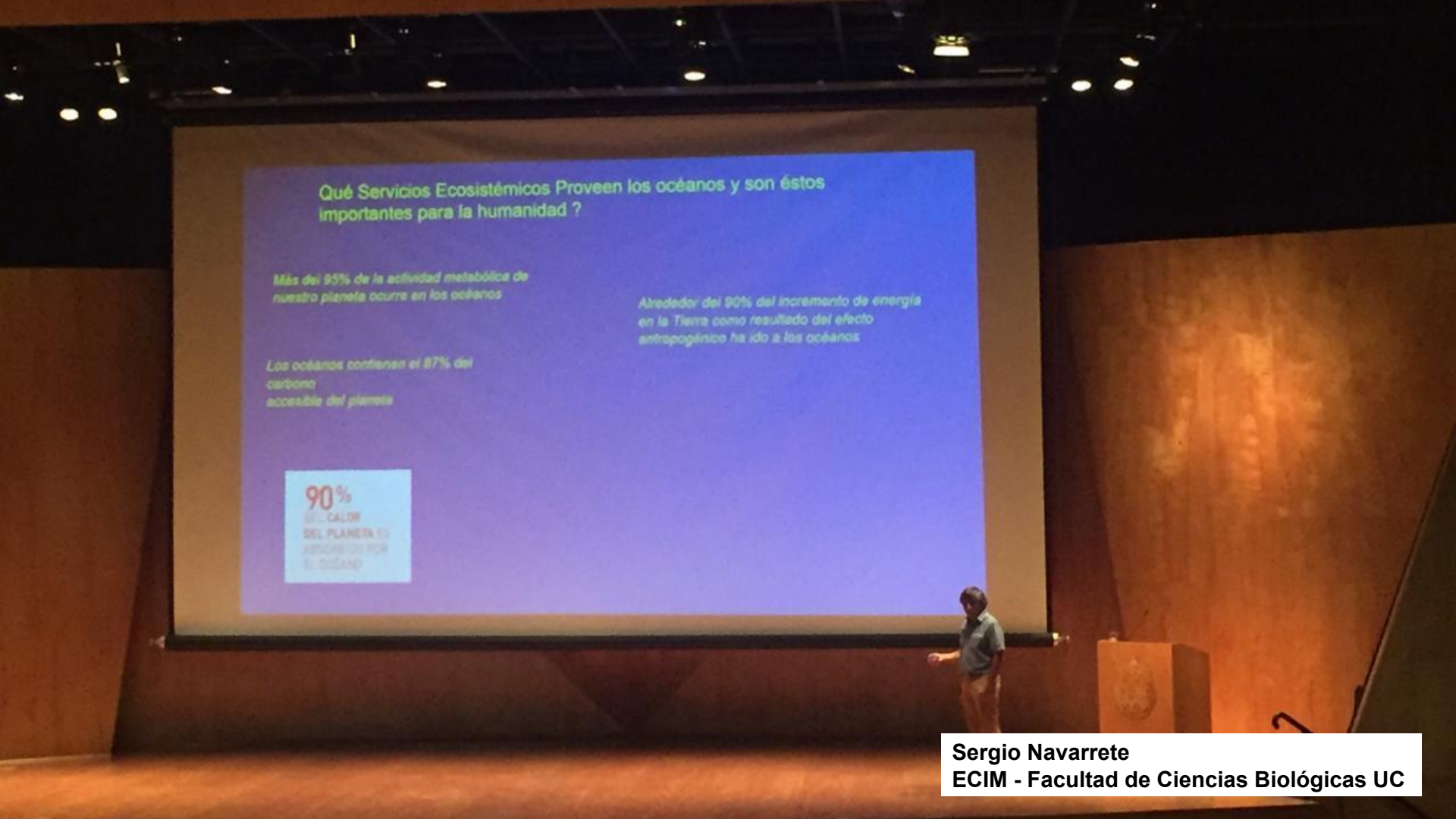

Sergio Navarrete
ECIM - Facultad de Ciencias Biológicas UC

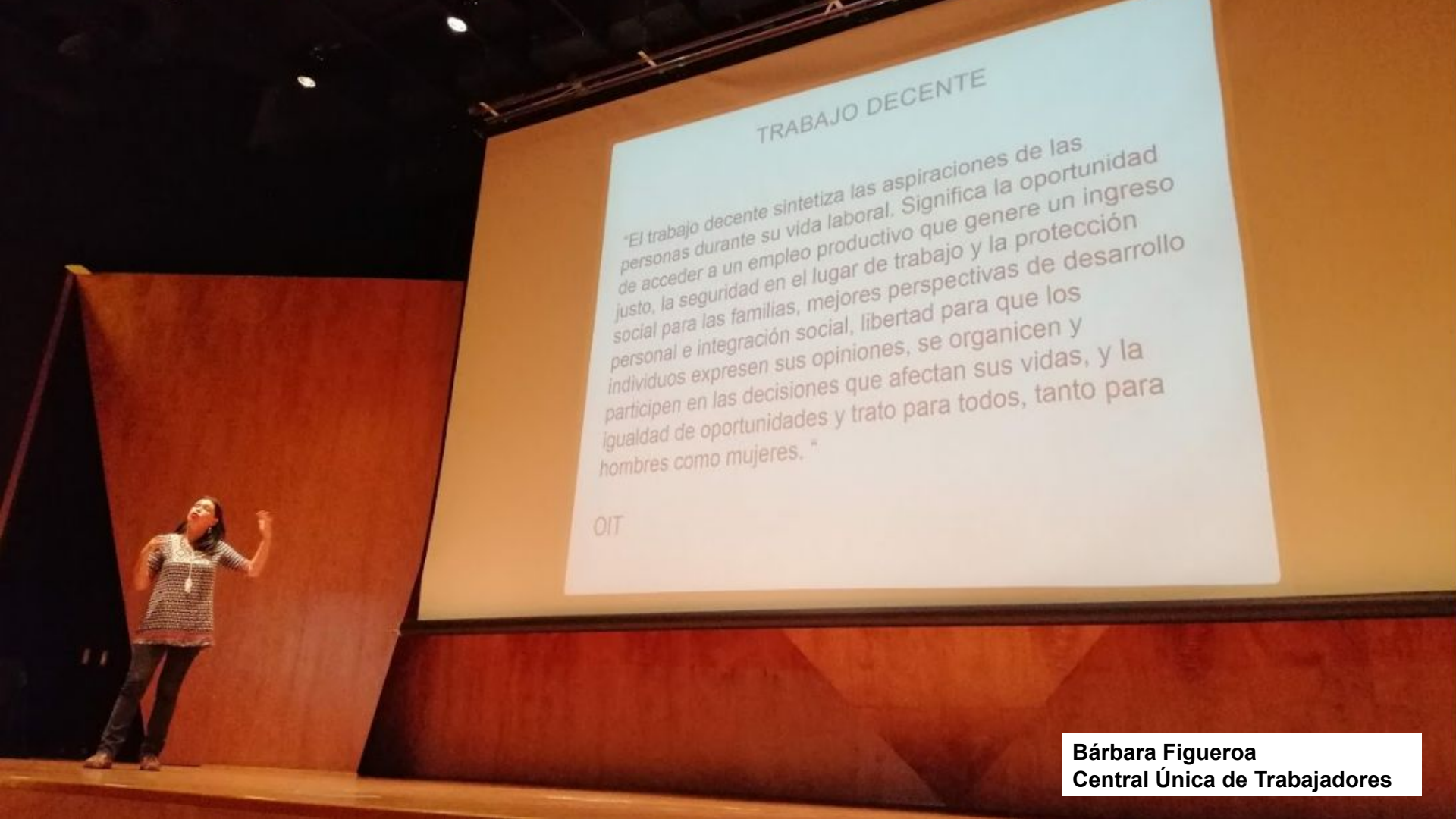

Bárbara Figueroa
Central Única de Trabajadores

Rodrigo Jordán
Vertical

Gonzalo Muñoz
Triciclos

SOLO
BUSES

Café Mundial

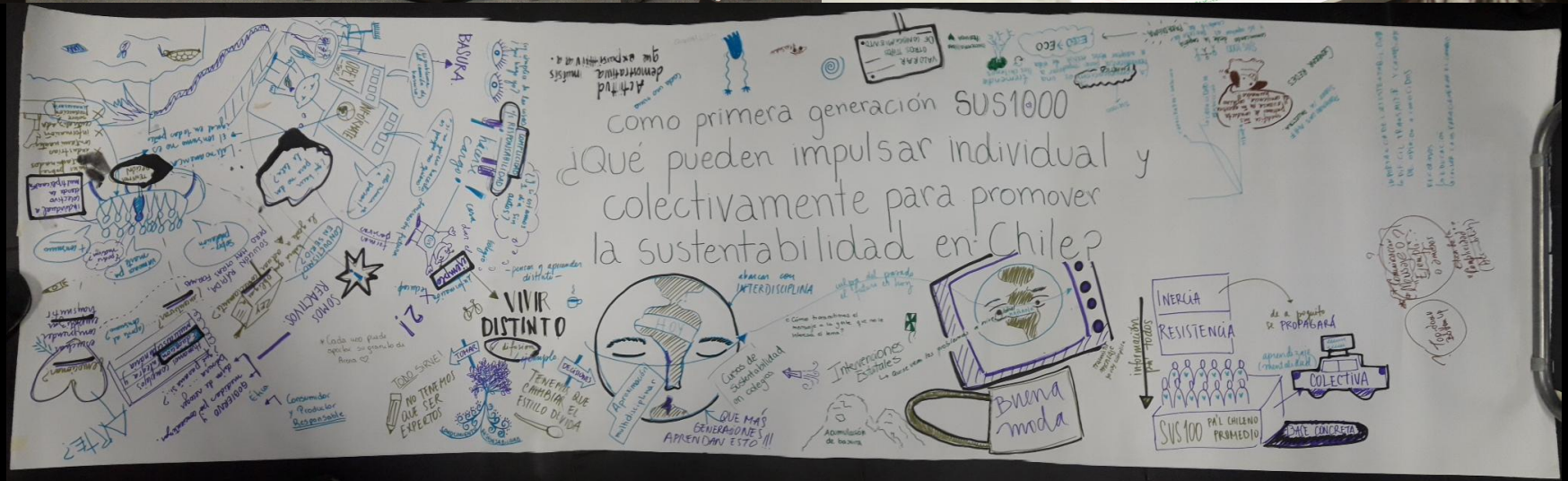
Como primera generación SUS1000
¿Qué pueden impulsar individual y colectivamente para promover la sustentabilidad en Chile?
VIVIR DISTINTO
INTERDISCIPLINA
QUE MÁS GENERACIONES APRENDAN ESTO!!!
Buena moda
INERCIA
RESISTENCIA
COLECTIVA
SUS100
PAÍL CHILENO PROMEDIO
BASURA

TESTIMONIOS - BITÁCORAS

1. Quiero expresar mi **felicidad sobre que el curso se volverá obligatorio**. Estoy convencida de que con la metodología que tiene el curso para mostrar y enseñar los distintos temas, se hace imposible que algún estudiante salga sin algún grado de consciencia ambiental y social.

2. El curso no solo enseña, sino que también nos otorga a cada uno de los participantes **el valor que tenemos como personas y estudiantes**, en donde cada opinión cuenta y cada reflexión es importante, donde todos tenemos distintos puntos de vista y nadie nos juzga, donde podemos **expresarnos y desarrollar habilidades sociales que no teníamos antes**.

3. "Ahora terminado el viaje por el curso he podido crear una **definición personal sobre que es la sustentabilidad**; (...) es la vida en su totalidad, es un término aplicable para cada aspecto de cada día vivido y por vivir, el cual espero que muchas personas lleguen a experimentar en algún momento de sus vidas. **Agradezco de corazón la oportunidad de esta experiencia.** Ahora solo queda preguntarse ¿cómo es que viviré desde ahora?

SUS3000 - MBA

1. Versión reducida del curso (seis semanas de 3 horas c/u)
2. Se espera replicar con otros programas de postgrado

Acompañamiento a Unidades

Incorporación de Sustentabilidad en curriculum y programas de formación

→ FONDEDOC - Carrera de Nutrición y Dietética

→ Jornada de Carrera - Educación Parvularia

- Apoyo a Unidades mediante la articulación de modificaciones curriculares, edición de programas de curso, talleres y capacitaciones a docentes, funcionarios y estudiantes.
- Trabajo conjunto al CDDoc.

INVESTIGACIÓN

PRIMER PASO

Caracterizar y evaluar críticamente nuestra contribución a la generación de conocimiento para la sustentabilidad.

Categorización Papers ISI 2017 según ODS

"Contribución de la UC a los ODS: Revisión de Papers Año 2017"

REVISIÓN

2379 papers revisados

1163 papers tributan a 1 ODS

233 papers tributan a 2 ODS

58,68 % de publicaciones tributa a 1 ó 2 ODS

CONTRIBUCIONES DE LA UC A CADA ODS

10 METAS A LAS QUE MÁS APORTA LA UC

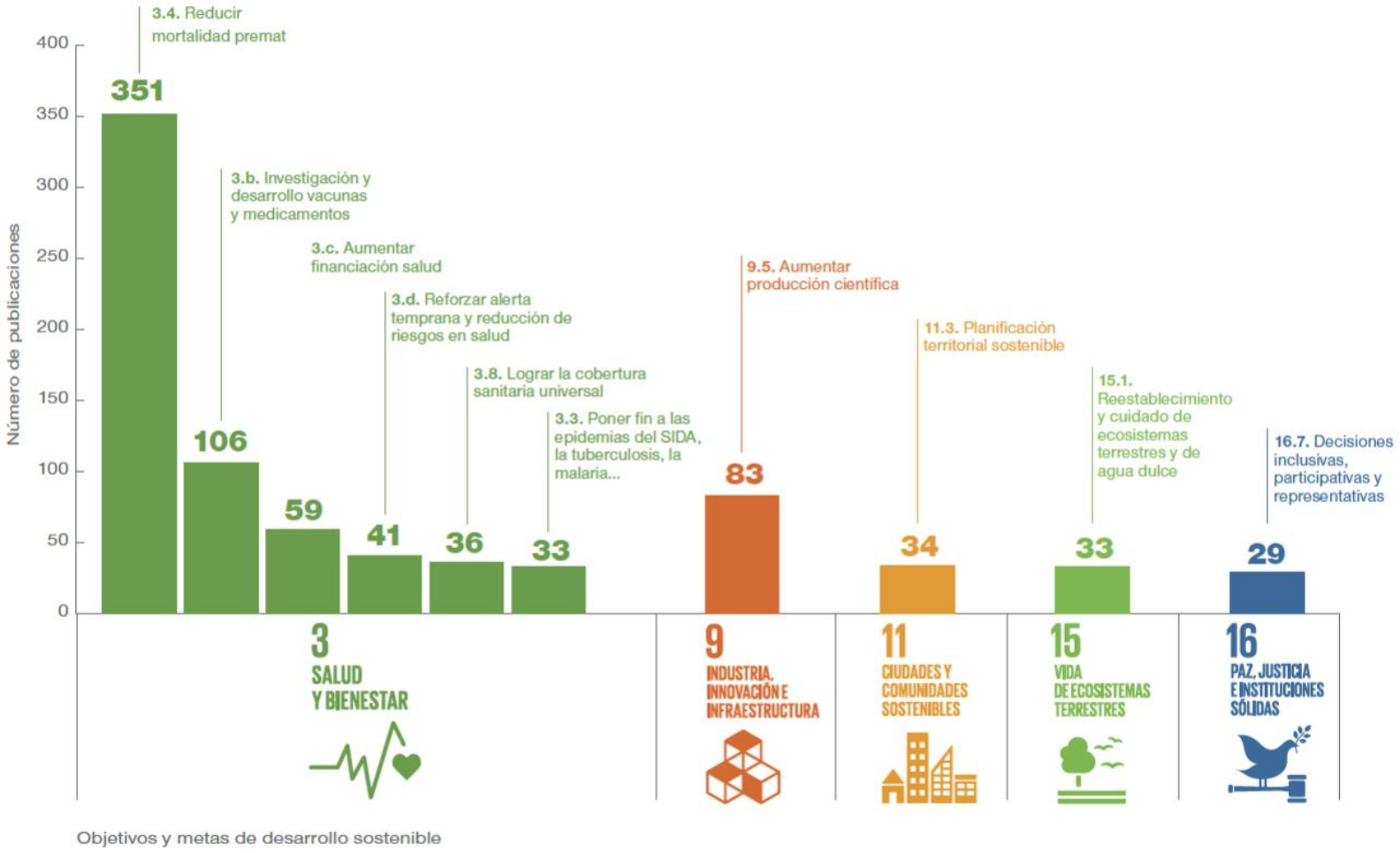

Objetivos y metas de desarrollo sostenible

10 METAS A LAS QUE MÁS APORTA LA UC

Sin considerar metas asociadas a ODS 3

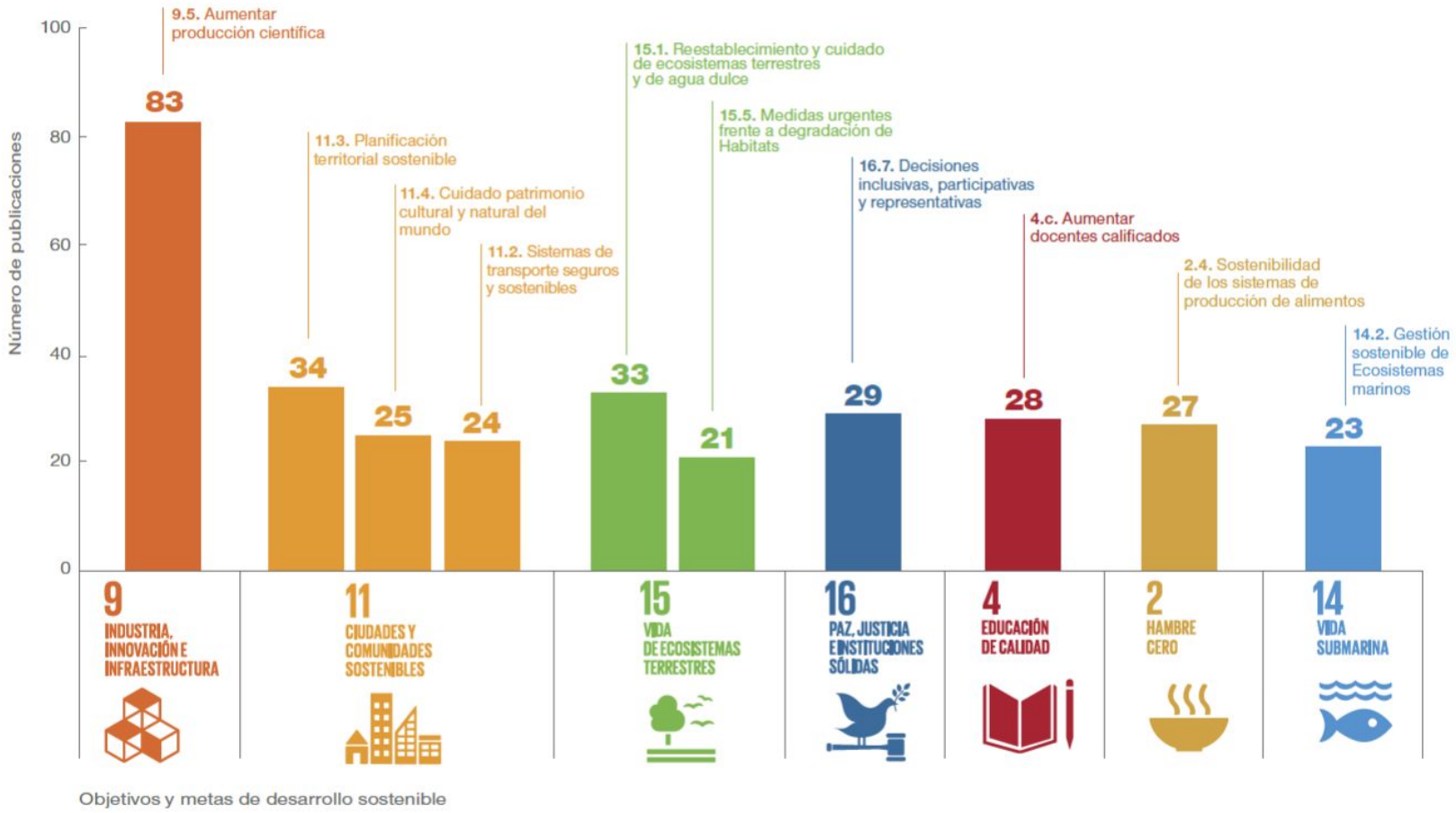

MIRADA A FUTURO

Una institución referente que enseña, investiga y materializa de forma coherente la sustentabilidad.

Y que promueve esta perspectiva ética de la vida en la agenda pública.

PONTIFICIA
UNIVERSIDAD
CATÓLICA
DE CHILE

CÁTEDRÁ DE SUSTENTABILIDAD UC